

2208

ORD.: N° _____/

ANT.: Su ingreso de fecha 10.09.2025

MAT.: Art. 4° LGUC. Interpretación Plan Regulador Intercomunal Satélite Borde Costero Sur, zona ZPCP Y ZEU3, comuna de Algarrobo.

VALPARAISO, **18 NOV. 2025**

**DE : SECRETARIA REGIONAL MINISTERIAL
DE VIVIENDA Y URBANISMO REGION DE VALPARAISO**

A : SANDRA GONZALEZ DE LA CERDA

A través del ingreso señalado en Ant., se ha solicitado a esta Secretaría Regional Ministerial, interpretación del Plan Regulador Intercomunal Satélite Borde Costero Sur (PRISBCS), en especial la limitación de las zonas ZEU3 y ZPCP en la propiedad ubicada en Camino Interior s/n, Parcela N° 39, Parcelación Loma Larga, Hijuela A, Rol: 278-425, comuna de Algarrobo.

1.- En atención a su solicitud, y conforme a las facultades entregadas a esta SEREMI MINVU a través del artículo 4° de la LGUC, informamos a Ud. que, revisado el Plano del PRISBCS, el predio aludido se emplaza sobre dos zonas, ZEU3 y ZPCP de dicho instrumento, conforme a la siguiente imagen:

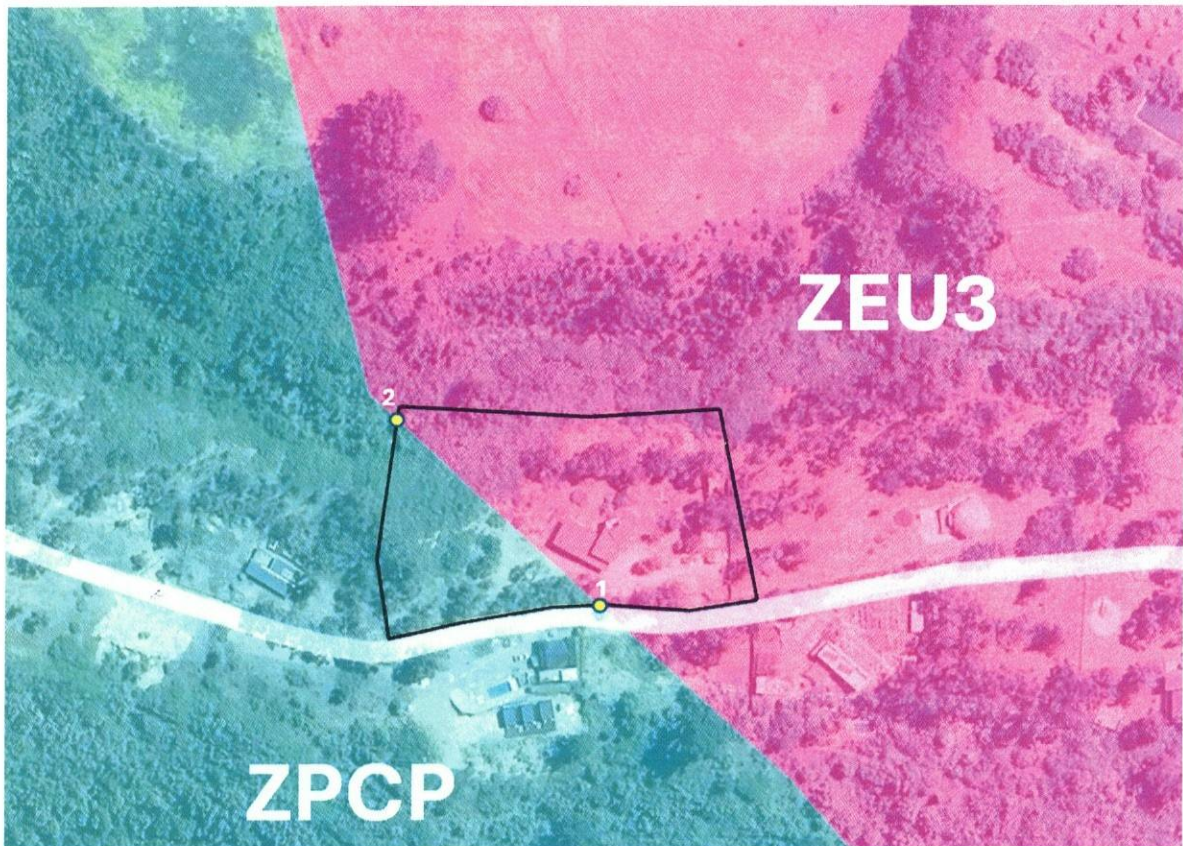

 Polígono Rol: 278-425 (Cartografía Digital SII)





Departamento de Desarrollo Urbano

2.- Conforme a lo anterior, y con la finalidad de poder identificar el límite entre ambas zonas sobre el polígono y predio aludido, a continuación, se identifican los siguientes vértices y su georeferenciación.

Vértice	Este	Norte
1	255732.45 m E	6313180.52 m S
2	255674.95 m E	6313227.07 m S

Lo anterior se informa conforme a las facultades entregadas a esta Secretaría Regional Ministerial, a través del artículo 4° de la LGUC.

Saluda atentamente a Ud.



BELEN PAREDES CANALES
Secretaria Regional Ministerial
Vivienda y Urbanismo Región de Valparaíso

PZV / PHG

DISTRIBUCION

- Destinatario. Sandra.proyectos75@gmail.com (+56976086002)
- Copia: pcamposa@minvu.cl
- Archivo
- Oficina de Partes

PUBLICAR TRANSPARENCIA

SI () NO ()

